Nr.		Vorgangsname	Dauer	Anfang	Ende
1		**Planung**	**40 Tage?**	**Mo 06.01.03**	**Fr 28.02.03**
2		Abschluß Entwurfsplanun	16 Tage?	Mo 06.01.03	Mo 27.01.03
3		Vorlage Entwurfsplanung	1 Tag?	Do 23.01.03	Do 23.01.03
4		Ausführungsplanung	27 Tage?	Do 23.01.03	Fr 28.02.03
5		LV`s / Ausschreibungsun	13 Tage?	Do 06.02.03	Mo 24.02.03
6		Bestätigung der Planung	0 Tage	Mi 26.02.03	Mi 26.02.03
7		Änderungen einarbeiten	2 Tage?	Do 27.02.03	Fr 28.02.03
8		**Ausschreibung**	**41 Tage?**	**Do 13.02.03**	**Do 10.04.03**
9		Anzeige Ausschreibung	12 Tage?	Do 13.02.03	Fr 28.02.03
10		Unterlagen Versenden	8 Tage?	Mo 03.03.03	Mi 12.03.03
11		Abgabe / Submission	17 Tage?	Di 04.03.03	Mi 26.03.03
12		Submission	0 Tage	Mi 26.03.03	Mi 26.03.03
13		Auswertung	6 Tage?	Fr 28.03.03	Fr 04.04.03
14		Zuschlagsfrist	4 Tage	Mo 07.04.03	Do 10.04.03
15		**Ausführung**	**27 Tage?**	**Fr 11.04.03**	**Fr 16.05.03**
16		Verträge	3 Tage?	Fr 11.04.03	Di 15.04.03
17		Materialbestellung Tischle	7 Tage?	Fr 11.04.03	Mo 21.04.03
18		Ausführung Tischler	16 Tage?	Mo 21.04.03	Fr 09.05.03
19		Montage Grafikpaneel	3 Tage?	Mi 07.05.03	Fr 09.05.03
20		Möbelbestellung	24 Tage?	Fr 11.04.03	Di 13.05.03
21		Möbellieferung	2 Tage?	Di 13.05.03	Mi 14.05.03
22		Endreinigung	2 Tage?	Do 15.05.03	Fr 16.05.03
23		Übergabe	0 Tage	Fr 16.05.03	Fr 16.05.03
24		**Eröffnung**	0 Tage?	Sa 17.05.03	Sa 17.05.03

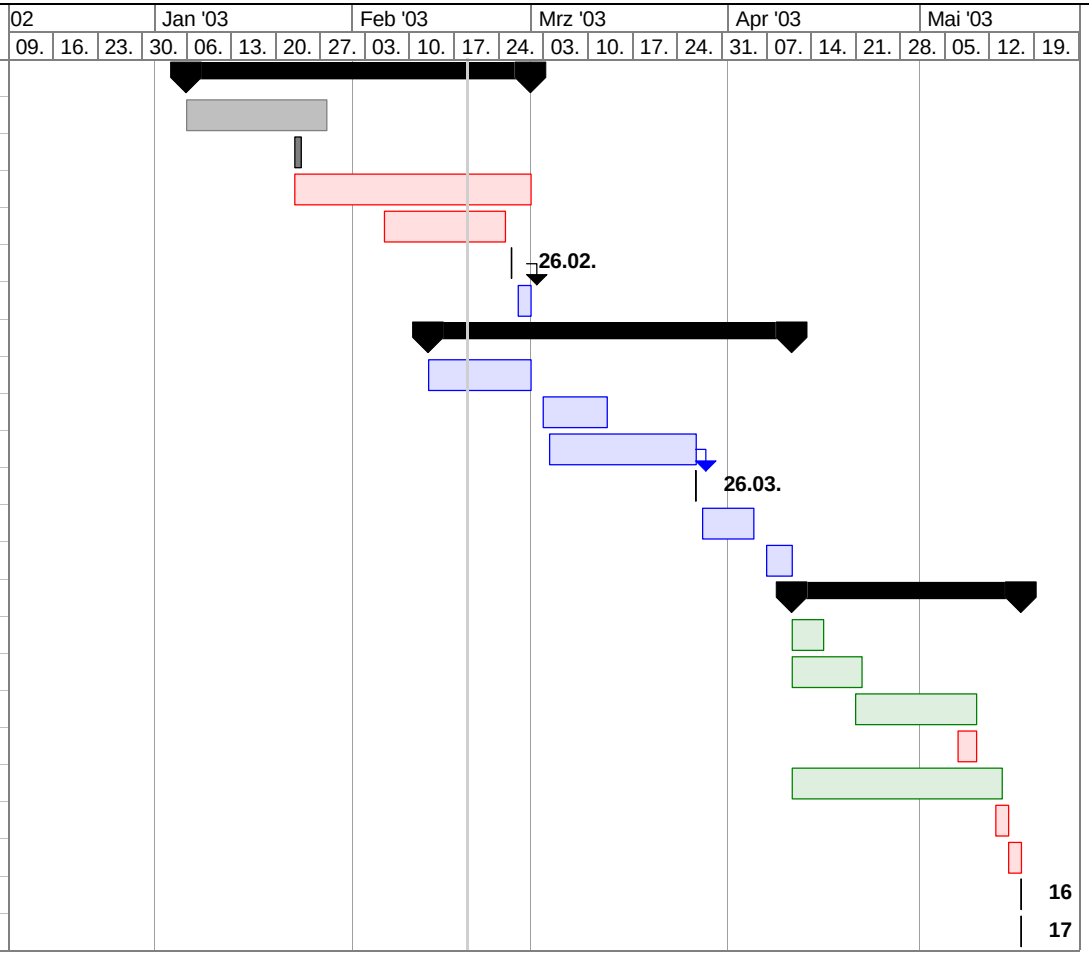

Projekt: Museum
Datum:

Vorgang		Rollup: Vorgang		Externe Vorgänge	
In Arbeit		Rollup: Meilenstein		Projektsammelvorgang	
Meilenstein		Rollup: In Arbeit		Gruppenkopf	
Sammelvorgang		Unterbrechung			